

# Estadística de centros de la Consejería de Cultura de la Junta de Andalucía

## Centro de Documentación Musical de Andalucía (Granada). Año 2008.

### Lectores

|              | Ene        | Feb        | Mar        | Abr        | May        | Jun        | Jul       | Ago | Sep | Oct | Nov | Dic | Total        |
|--------------|------------|------------|------------|------------|------------|------------|-----------|-----|-----|-----|-----|-----|--------------|
| Hombres      | 71         | 74         | 61         | 128        | 129        | 140        | 42        | -   | -   | -   | -   | -   | 645          |
| Mujeres      | 42         | 51         | 47         | 114        | 95         | 123        | 33        | -   | -   | -   | -   | -   | 505          |
| <b>TOTAL</b> | <b>113</b> | <b>125</b> | <b>108</b> | <b>242</b> | <b>224</b> | <b>263</b> | <b>75</b> | -   | -   | -   | -   | -   | <b>1.150</b> |

“-”: Valor nulo

NOTA: Debido a las obras que se están realizando en el Centro de Documentación Musical de Andalucía, desde el 14 de julio de 2.008 no se realizan los servicios habituales.

Lectores del C.D.M.A.  
Distribución mensual y por sexo. Año 2008.

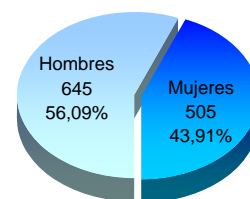
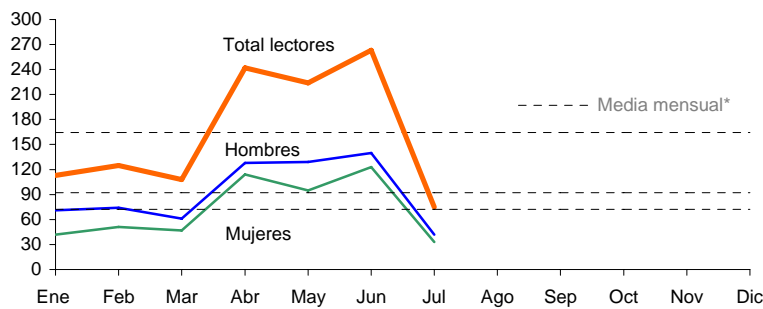

\*No considerados los meses de agosto, septiembre, octubre, noviembre y diciembre.

### Consulta de fondos

|                          | Ene        | Feb        | Mar        | Abr          | May          | Jun          | Jul        | Ago | Sep | Oct | Nov | Dic | Total        |
|--------------------------|------------|------------|------------|--------------|--------------|--------------|------------|-----|-----|-----|-----|-----|--------------|
| Fondos bibliográficos    | 430        | 457        | 363        | 630          | 628          | 542          | 196        | -   | -   | -   | -   | -   | 3.246        |
| Monografías              | 272        | 235        | 217        | 341          | 257          | 253          | 97         | -   | -   | -   | -   | -   | 1.672        |
| Música impresa           | 158        | 222        | 146        | 289          | 371          | 289          | 99         | -   | -   | -   | -   | -   | 1.574        |
| Fondos audiovisuales     | 164        | 234        | 195        | 414          | 321          | 408          | 137        | -   | -   | -   | -   | -   | 1.873        |
| Publicaciones periódicas | 118        | 76         | 149        | 107          | 108          | 78           | 49         | -   | -   | -   | -   | -   | 685          |
| <b>TOTAL</b>             | <b>712</b> | <b>767</b> | <b>707</b> | <b>1.151</b> | <b>1.057</b> | <b>1.028</b> | <b>382</b> | -   | -   | -   | -   | -   | <b>5.804</b> |

“-”: Valor nulo

NOTA: Debido a las obras que se están realizando en el Centro de Documentación Musical de Andalucía, desde el 14 de julio de 2.008 no se realizan los servicios habituales.

### Préstamos de fondos

|                       | Ene       | Feb       | Mar       | Abr        | May        | Jun        | Jul       | Ago | Sep | Oct | Nov | Dic | Total      |
|-----------------------|-----------|-----------|-----------|------------|------------|------------|-----------|-----|-----|-----|-----|-----|------------|
| Fondos bibliográficos | 49        | 49        | 49        | 80         | 79         | 50         | 6         | -   | -   | -   | -   | -   | 362        |
| Monografías           | 36        | 39        | 36        | 68         | 48         | 35         | 6         | -   | -   | -   | -   | -   | 268        |
| Música impresa        | 13        | 10        | 13        | 12         | 31         | 15         | -         | -   | -   | -   | -   | -   | 94         |
| Fondos audiovisuales  | 29        | 38        | 13        | 65         | 78         | 64         | 9         | -   | -   | -   | -   | -   | 296        |
| <b>TOTAL</b>          | <b>78</b> | <b>87</b> | <b>62</b> | <b>145</b> | <b>157</b> | <b>114</b> | <b>15</b> | -   | -   | -   | -   | -   | <b>658</b> |

“-”: Valor nulo

NOTA: Debido a las obras que se están realizando en el Centro de Documentación Musical de Andalucía, desde el 14 de julio de 2.008 no se realizan los servicios habituales.

Préstamo y consulta de fondos.  
Distribución mensual y según tipo de fondo. Año 2008.

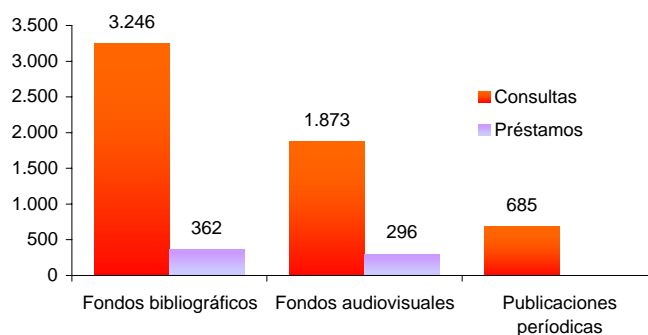
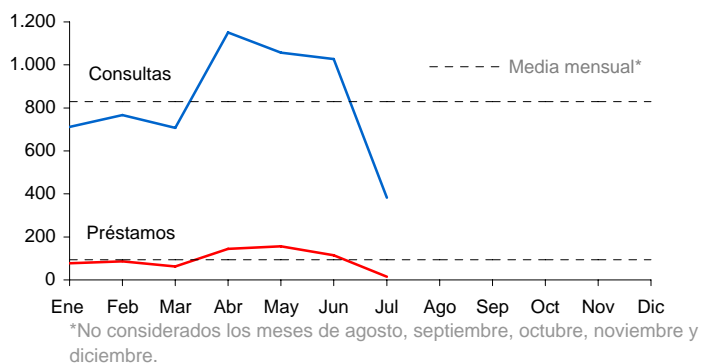

## Estadística de centros de la Consejería de Cultura de la Junta de Andalucía

### Centro de Documentación Musical de Andalucía (Granada). Año 2008.

#### Préstamo y consulta de fondos. Distribución según tipo de fondo. Año 2008.

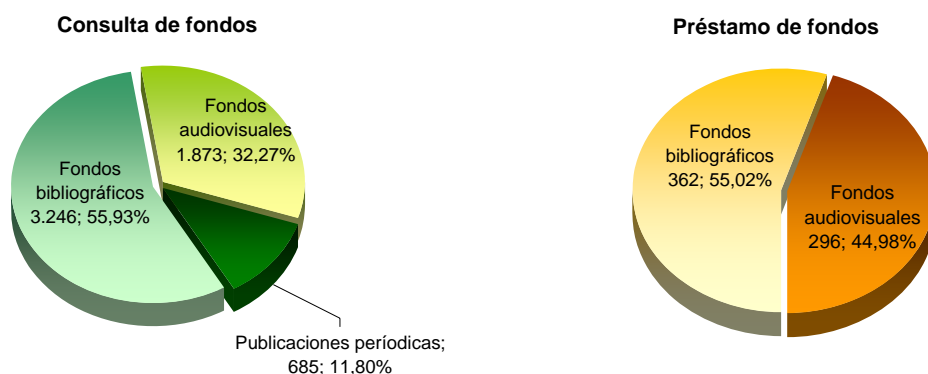

#### Actividades

|                                       | Ene   | Feb   | Mar   | Abr   | May   | Jun   | Jul   | Ago   | Sep   | Oct | Nov | Dic | Total         |
|---------------------------------------|-------|-------|-------|-------|-------|-------|-------|-------|-------|-----|-----|-----|---------------|
| <b>Exposiciones</b>                   |       |       |       |       |       |       |       |       |       |     |     |     |               |
| Nº de exposiciones abiertas en el mes | 2     | 2     | 2     | 2     | 2     | 2     | 2     | 2     | 2     | 1   | 1   | 1   | <b>21</b>     |
| Nº de asistentes                      | 1.620 | 1.420 | 1.320 | 1.725 | 1.634 | 1.380 | 1.352 | 1.830 | 1.350 | 534 | 620 | 823 | <b>15.608</b> |
| <b>Visitas institucionales</b>        |       |       |       |       |       |       |       |       |       |     |     |     |               |
| Nº de visitas                         | 2     | -     | -     | 2     | 1     | -     | -     | -     | -     | -   | -   | -   | <b>5</b>      |
| Nº de personas                        | 27    | -     | -     | 45    | 30    | -     | -     | -     | -     | -   | -   | -   | <b>102</b>    |
| <b>Conciertos</b>                     |       |       |       |       |       |       |       |       |       |     |     |     |               |
| Nº de conciertos                      | -     | -     | -     | 1     | -     | -     | -     | -     | -     | -   | -   | -   | <b>1</b>      |
| Nº de asistentes                      | -     | -     | -     | 60    | -     | -     | -     | -     | -     | -   | -   | -   | <b>60</b>     |

': Valor nulo

NOTA: Debido a las obras que se están realizando en el Centro de Documentación Musical de Andalucía, desde el 14 de julio de 2.008 no se realizan los servicios habituales.

#### Asistentes a exposiciones. Distribución mensual. Año 2008.

