

*Jueves, 11 de mayo de 1989
20 horas*

CONFERENCIA:
*Del Dr. Jesús Lens Tuero,
Catedrático y Director del Departamento
de Filología Griega de la Universidad
de Granada, sobre el tema: «La contribución
griega a la música contemporánea».*

Organiza:
*Facultad de Filosofía y Letras, Sociedad
de Estudios Clásicos, Departamento de
Filología Griega de la Universidad de Granada.*

Colabora:
*Centro de Documentación Musical de Andalucía-
Consejería de Cultura, Junta de Andalucía.*

*Lugar: Centro de Documentación Musical de
Andalucía, Carrera del Darro, 29. GRANADA.*

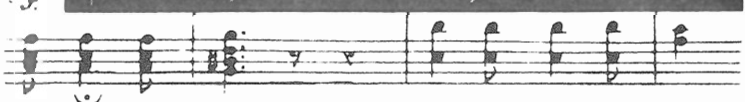

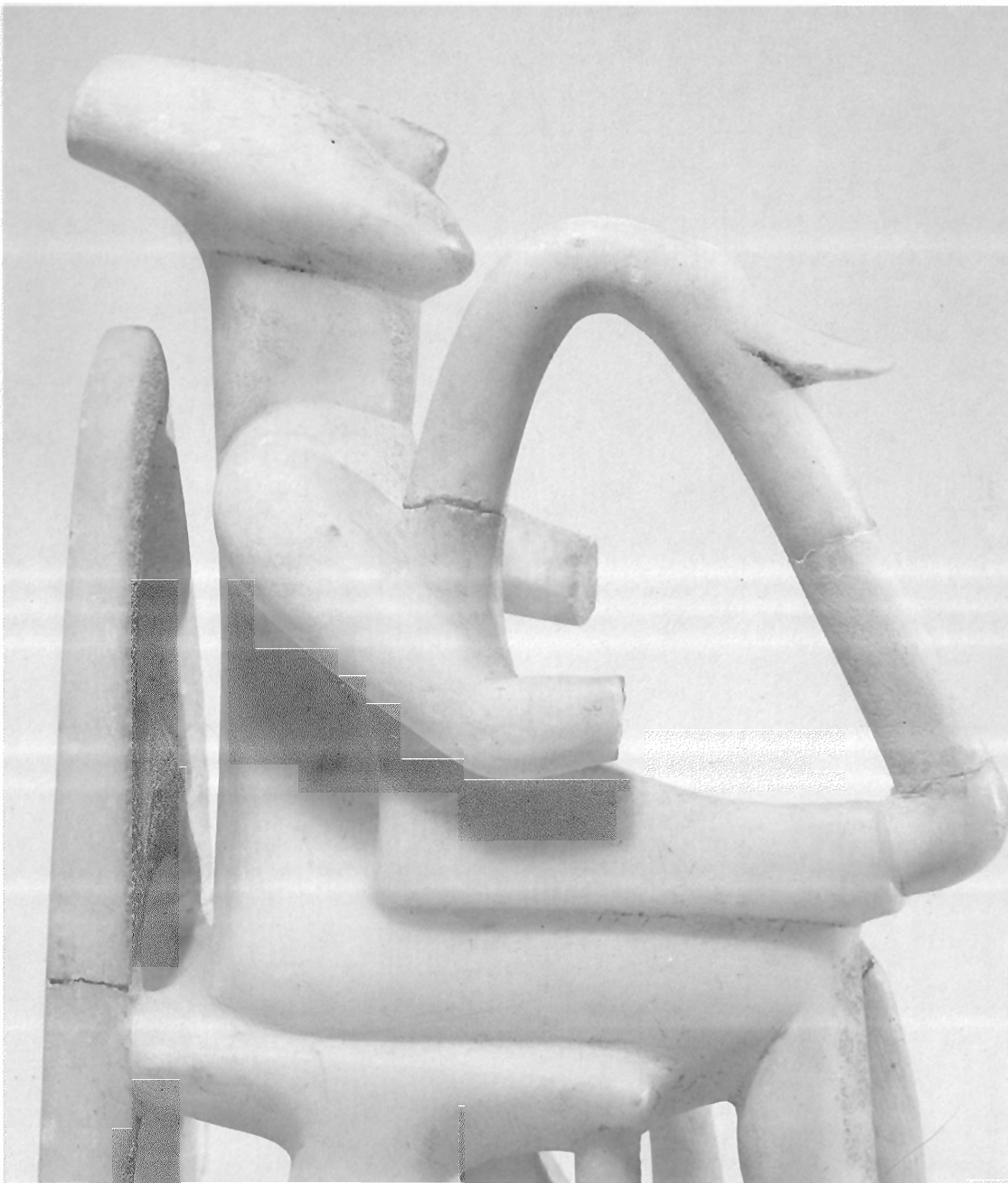

**ARPISTA, ESTATUILLA DE MARMOL DEL PERIODO PROTOCICLADICO
(2800-2200 a J.C.) DE LA ISLA DE KEROS**

**JUEVES, 11 DE MAYO DE 1989
20 HORAS**

CONFERENCIA: Del Dr. **Jesús Lens Tuero**, Catedrático y Director del Departamento de Filología Griega de la Universidad de Granada, sobre el tema:
«La Contribución Griega a la Música Contemporánea».

ORGANIZA: Facultad de Filosofía y Letras, Sociedad de Estudios Clásicos, Departamento de Filología Griega de la Universidad de Granada.

COLABORA: Centro de Documentación Musical de Andalucía - Consejería de Cultura Junta de Andalucía.

LUGAR: Centro de Documentación Musical de Andalucía,
Carrera del Darro, 29. **GRANADA.**